

Ohlašování údajů pro vodní bilanci

nápověda a příručka pro uživatele

Toto je příručka pro uživatele aplikace Ohlašování údajů pro vodní bilanci.

Obsah

Obsah	1
O aplikaci	2
Úvodní stránka	3
Přihlášení	4
Úvodní stránka po přihlášení	5
Přehled hlášení	6
Formulář hlášení – odběr povrchové vody	7
Formulář hlášení – druhá část	8
Formulář hlášení – zadávání údajů	9
Formulář hlášení – rozpočítané hodnoty	10
Formulář hlášení – kontrola zadaných údajů	11
Formulář hlášení pro vypouštění – zadávání údajů jakosti	12
Formulář hlášení pro odběr – zadávání údajů jakosti	13
Formulář hlášení – poznámka	13
Formulář hlášení – poznámka	14
Formulář hlášení – uložení hlášení	15
Změna přihlášení	18
Nápověda a uživatelská příručka	19
Tisk formuláře hlášení	20
Tisk formuláře hlášení	21
Závěr	22

O aplikaci

Aplikace Ohlašování údajů pro vodní bilanci slouží pro zadávání hlášení podle vyhlášky č. 431/2001 Sb. o obsahu vodní bilance, způsobu jejího sestavení a o údajích pro vodní bilanci.

Aplikace zahrnuje formuláře pro:

- hlášení odběru podzemí vody (příloha č.1 k vyhlášce 431/2001 Sb.)
- hlášení odběru povrchové vody (příloha č.2)
- hlášení pro vypouštění vody (příloha č.3)
- hlášení pro vzdouvání nebo akumulaci povrchové vody (příloha č.4)

Vzhled těchto formulářů je vytvořen podle vzorů z vyhlášky.

Funkčnost těchto formulářů plně využívá číselníků a nabídek z databáze.

První strana těchto formulářů obsahuje předvyplněné údaje.

Dále aplikace zahrnuje tuto funkčnost:

- přehled míst daného provozovatele
- možnost změny přihlašovacích údajů provozovatele
- možnost doplnění a editace údajů o provozovateli
- možnost tisku hlášení

Aplikace neumožňuje:

- zadat nové místo užívání vody,
- opravit dlouhodobé údaje k místu užívání vody,
- změnit povinný subjekt,
- zadat nebo změnit údaje rozhodnutí,
- pracovat s daty hlášení z minulých let a s dalšími údaji evidovanými podniky Povodí.

Úvodní stránka

Úvodní stránka aplikace je přístupná bez přihlášení. Obsahuje základní informace o aplikaci.

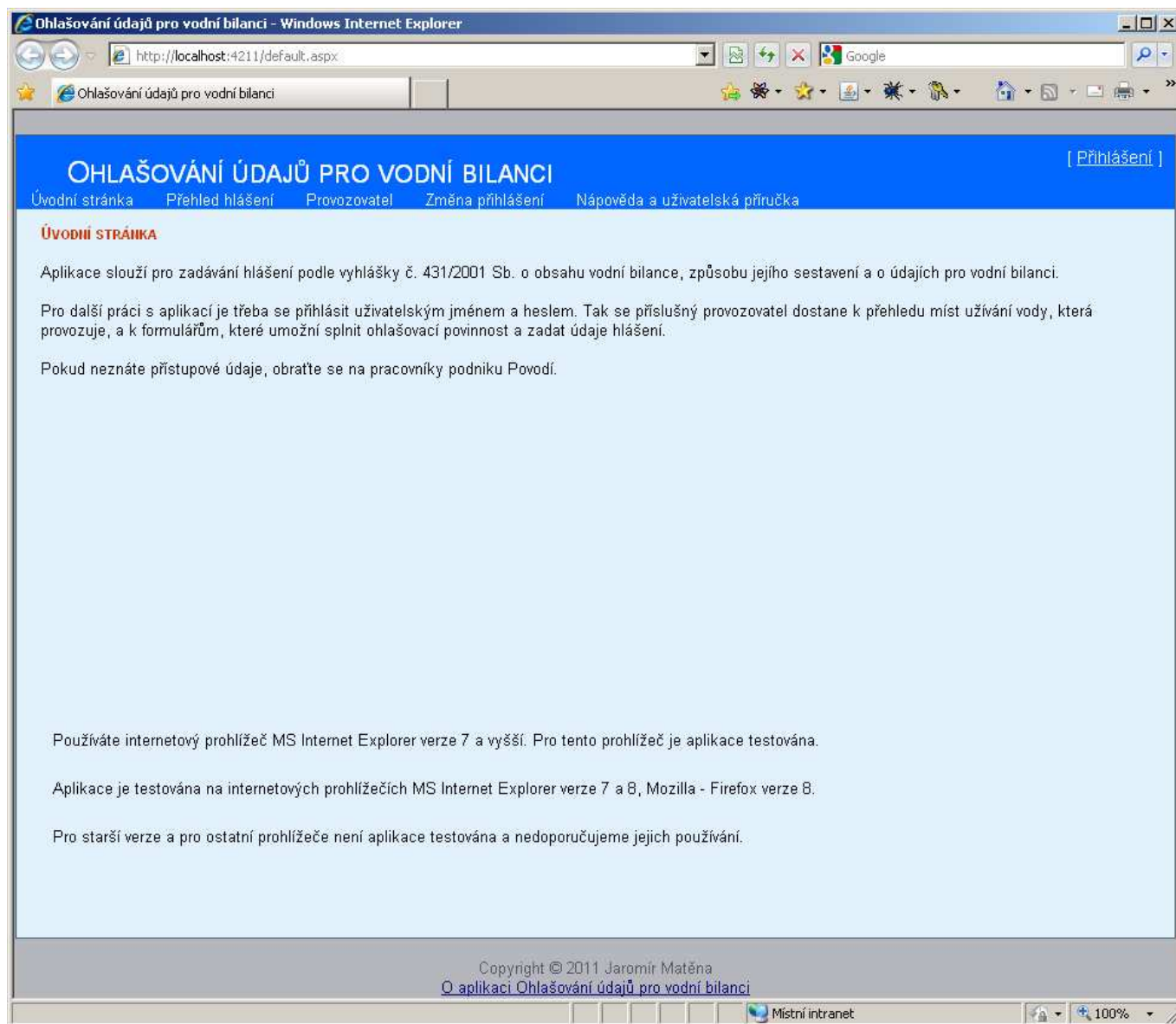

Aplikace slouží pro zadávání hlášení podle vyhlášky č. 431/2001 Sb. o obsahu vodní bilance, způsobu jejího sestavení a o údajích pro vodní bilanci.

Pro další práci s aplikací je třeba se přihlásit uživatelským jménem a heslem. Tak se příslušný provozovatel dostane k přehledu míst užívání vody, která provozuje, a k formulářům, které umožní splnit ohlašovací povinnost a zadat údaje hlášení.

Pokud neznáte přístupové údaje, obraťte se na pracovníky podniku Povodí.

Below this, there are three paragraphs of technical information:

Používáte internetový prohlížeč MS Internet Explorer verze 7 a vyšší. Pro tento prohlížeč je aplikace testována.

Aplikace je testována na internetových prohlížečích MS Internet Explorer verze 7 a 8, Mozilla - Firefox verze 8.

Pro starší verze a pro ostatní prohlížeče není aplikace testována a nedoporučujeme jejich používání.

At the bottom of the page, there is a copyright notice: "Copyright © 2011 Jaromír Matěna" and a link "O aplikaci Ohlašování údajů pro vodní bilanci". The browser's status bar shows "Místní intranet" and "100%" zoom.

Přihlášení

Je třeba zadat uživatelské jméno a heslo. Pokud jej neznáte, obraťte se na pracovníky podniku Povodí. (Ing. Gelnarová – tel. 596 657 269)

Úvodní stránka po přihlášení

Vzhled úvodní stránky se po přihlášení změní. Obsahuje základní informace o provozovateli a přehled hlášení za daný rok.

Do počtu vyplněných hlášení se počítají pouze hotová hlášení. Hlášení nezaložená a rozpracovaná ve formě konceptu se počítají mezi zbývajících.

OHLAŠOVÁNÍ ÚDAJŮ PRO VODNÍ BILANCI [[Odhlásit](#)]

Úvodní stránka Přehled hlášení Provozovatel Změna přihlášení Nápověda a uživatelská příručka

ÚVODNÍ STRÁNKA

Aplikace slouží pro zadávání hlášení podle vyhlášky č. 431/2001 Sb. o obsahu vodní bilance, způsobu jejího sestavení a o údajích pro vodní bilanci.

PŘIHLÁŠENÝ PROVOZOVATEL:

VAK BRUNTÁL, a.s., BRUNTÁL

Celkový počet požadovaných hlášení	12
Počet vyplněných hlášení	1
Počet zbývajících hlášení	11

Copyright © 2011 Jaromír Matěna
[O aplikaci Ohlašování údajů pro vodní bilanci](#)

Místní intranet 100%

Přehled hlášení

Na této stránce je k dispozici přehled hlášení, které má provozovatel vyplnit. V posledním sloupci je uveden stav hlášení.

Pro přístup k jednotlivým hlášením je třeba nejprve zvolit pracovníka, který bude hlášení zadávat.

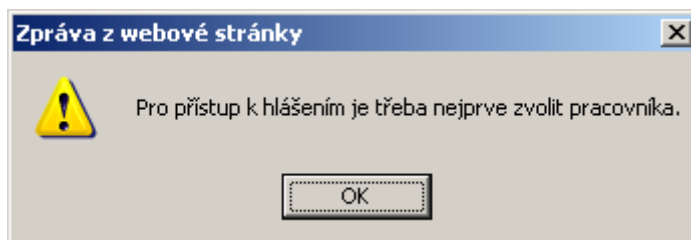

Pokud potřebujete provést změny v seznamu pracovníků, lze tak udělat v nabídce Provozovatel.

Po kliknutí na příslušné hlášení se zobrazí formulář hlášení.

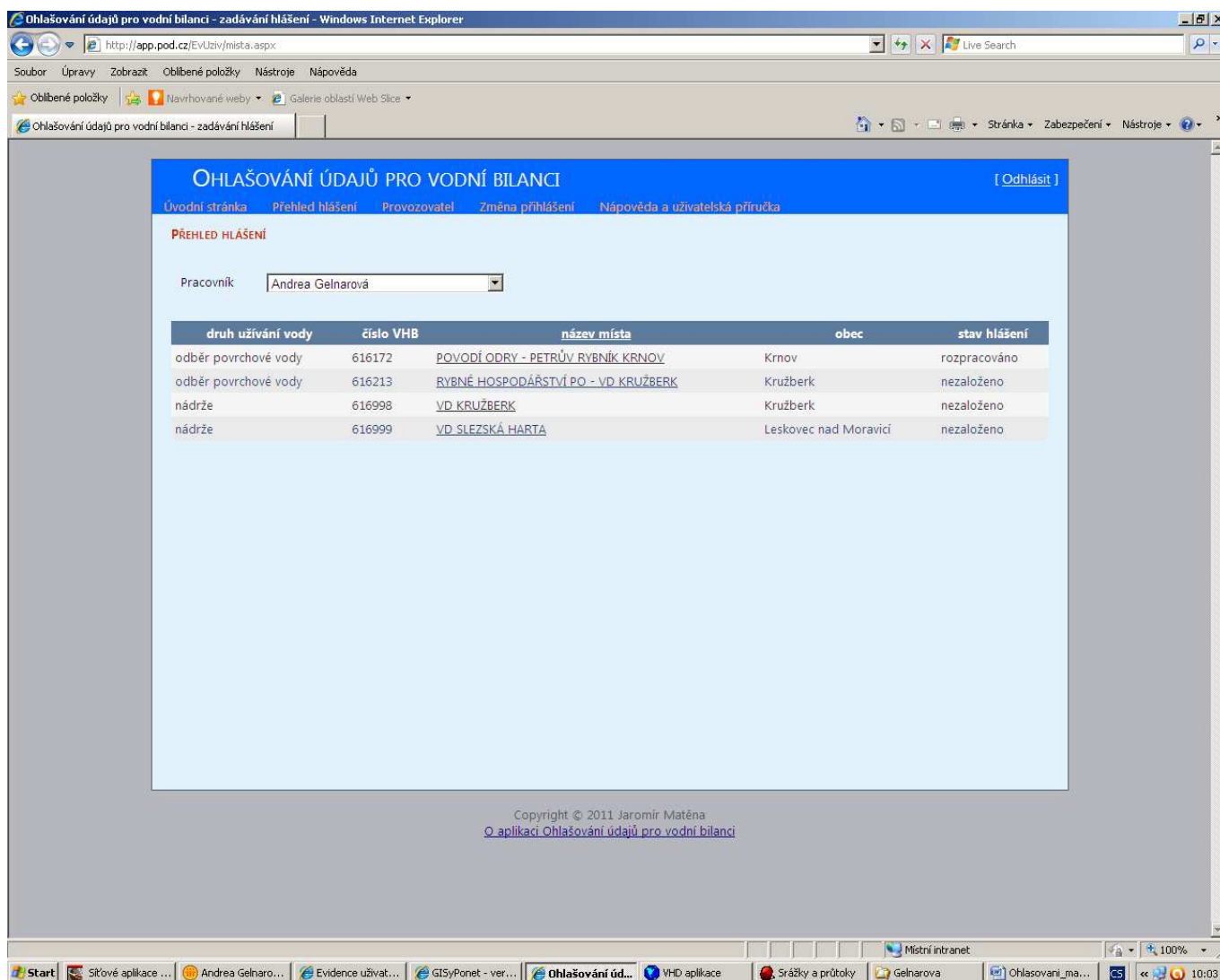

druh užívání vody	číslo VHB	název místa	obec	stav hlášení
odběr povrchové vody	616172	POVODÍ ODRY - PETRŮV RYBNÍK KRNOV	Krnov	rozpracováno
odběr povrchové vody	616213	RYBNÉ HOSPODÁŘSTVÍ PO - VD KRUŽBERK	Kružberk	nezaloženo
nádrže	616998	VD KRUŽBERK	Kružberk	nezaloženo
nádrže	616999	VD SLEZSKÁ HARTA	Leskovec nad Moravicí	nezaloženo

Formulář hlášení – odběr povrchové vody

Formulář hlášení má vzhled papírového formuláře.

Jeho první část odpovídá první straně formuláře a obsahuje především předvyplněné údaje dlouhodobého charakteru.

Ve druhé části se zadávají roční hodnoty hlášení.

Ohlašování údajů pro vodní bilanci - zadávání hlášení - Windows Internet Explorer

http://localhost:4211/hlaseni.asp

Ohlašování údajů pro vodní bilanci - zadávání hlášení

OHLAŠOVÁNÍ ÚDAJŮ PRO VODNÍ BILANCI

[Odešlat]

[Úvodní stránka](#) | [Přihlášení](#) | [Přihlášení](#) | [Změna přihlášení](#) | [Nápověda a zkratky](#) | [Přihlášení](#)

ROZPRACOVANÉ HLÁŠENÍ (KONCEPT) Příloha č. 3 k vyhlášce č. 431/2001 Sb.

Rok: 2011 Uložít rozpracované hlášení Uložít data o lokaci hlášení

Odběr povrchové vody: **VAK BRUNTÁL - VD SL. HARTA**

Místo odběru: **360000** Stř.romaňčova, úprava a rozvod vody

Druh ekonomické činnosti: **360000**

Povinný subjekt: **Vak BRUNTÁL, a.s.** Provozovatel: **Vak BRUNTÁL, a.s.**

Číslo účtu: **42** Číslo účtu: **42**

Identifikační číslo: **BRUNTÁL** Identifikační číslo: **BRUNTÁL**

Číslo: **47675861** Číslo: **47675861**

Identifikační číslo VHB	619014
Číslo hydrologické pořadí	2-02-02-055/
Název vodního tělesa	Moranice
Přítok	57,83
Řeka	Levy
Území	Moranice ležský
Okres	Bruntál
Obec	Leskovec nad Moravicí
Katastrální území	Leskovec nad Moravicí
Způsob stanovení množství odběru	měření
Místo odběru kořalky v m.a.n. (Bp)	

Rozhodnutí o povolení k odběru povrchové vody	
Vydal	OKU-RZP Bruntál
Číslo jednací	Voda 4860/97/IV-235-Vo-ZP
Dne	20.06.1997
Platnost do	01.01.2018
Účel	
Množství (dle m3/rok)	3153,60
Množství (dle m3/měsíc)	
Množství (max. litry)	150
Množství (průměrně litry)	100

Rozhodnutí o stanovení ochranného pásma a vodního zdroje	
Vydal	OKU-RZP Bruntál
Číslo jednací	PZP/1230/00/031/pa/19
Dne	05.06.2000

Zadáme o příloze a platbě kořalky rozhodnutí o povolení odběru povrchové vody	Ne
Zadáme o příloze a platbě kořalky rozhodnutí o stanovení ochranného pásma a vodního zdroje	Ne
Zadáme o zasazení zátky v místě odběru v mapě	Ne

Vytisknout

Telefon

Mobil

email

Příloha a podpis

Datum

Internet 64%

Formulář hlášení – zadávání údajů

Měsíční hodnoty množství a hodin můžete zadávat přímo do formuláře. Je povolena desetinná čárka i tečka.

VYPOUŠTĚNÉ MNOŽSTVÍ VOD (v tis. m3/měsíc)

	I	II	III	IV	V	VI
2011						
2012						
2016						

	VII	VIII	IX	X	XI	XII	celkem
2011							252
2012							
2016							

POČET HODIN VYPOUŠTĚNÍ

	I	II	III	IV	V	VI	VII	VIII	IX	X	XI	XII	celkem
2011													

Rozpočítat objem 2011 Rozpočítat objem 2012 Rozpočítat objem 2016 Nepřetržitý provoz Rozpočítat hodiny

PRODUKOVANÉ A VYPOUŠTĚNÉ ZNEČIŠTĚNÍ

Ukazatel	Jednotka	Produkováno	Vypouštěno	
BSK-5	mg/l			Smazat
CHSK-Cr (h)	mg/l			Smazat
NL-veškeré	mg/l			Smazat
RL-veškeré	mg/l			Smazat
RL-žih. (RAS)	mg/l			Smazat
N-amoniakální	mg/l			Smazat
N-dusičnanový	mg/l			Smazat
N-anorg.	mg/l			Smazat
celkový N	mg/l			Smazat
celkový P	mg/l			Smazat

Pro přechod do dalšího pole můžete použít tlačítko tabelátoru nebo myš.

Tlačítko Enter provede uložení rozpracovaného hlášení.

Pro usnadnění práce jsou k dispozici tlačítka pro rozpočítání hodnot.

Jestliže zadáte celkový objem roku 2011, respektive 2012 či 2016, pak stiskem tlačítka Rozpočítat objem 2011, Rozpočítat objem 2012 a Rozpočítat objem 2016 se tento objem automaticky rozpočítá rovnoměrně na jednotlivé měsíce, a to podle počtu hodin v měsíci.

Jestliže zadáte celkový počet hodin, pak stiskem tlačítka Rozpočítat hodiny se tyto hodiny automaticky rozdělí rovnoměrně na jednotlivé měsíce, a to podle počtu hodin v měsíci.

Tlačítko Nepřetržitý provoz doplní do počtu hodin maximální počet hodin v měsíci.

Formulář hlášení – rozpočítané hodnoty

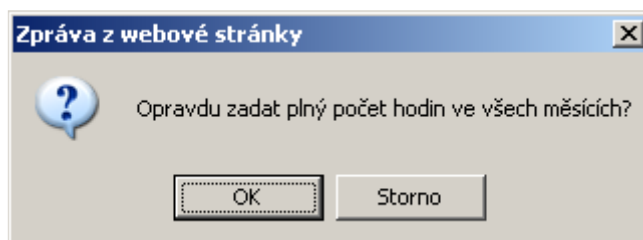
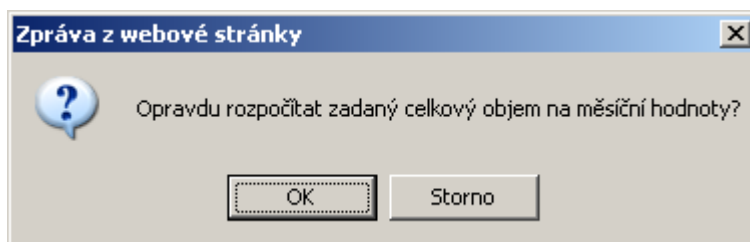

Evidence uživatelů vody - zadávání hlášení - Windows Internet Explorer

http://localhost:4211/hlaseni.aspx?ID=16690

Evidence uživatelů vody - zadávání hlášení

VYPOUŠTĚNÉ MNOŽSTVÍ VOD (v tis. m3/měsíc)

	I	II	III	IV	V	VI
2011	21,5	19,3	21,4	20,7	21,4	20,7
2012						
2016						

	VII	VIII	IX	X	XI	XII	celkem
2011	21,4	21,4	20,7	21,4	20,7	21,4	252
2012							
2016							

POČET HODIN VYPOUŠTĚNÍ

	I	II	III	IV	V	VI	VII	VIII	IX	X	XI	XII	celkem
2011	744	672	744	720	744	720	744	744	720	744	720	744	8760

Rozpočítat objem 2011 Rozpočítat objem 2012 Rozpočítat objem 2016 Nepřetržitý provoz Rozpočítat hodiny

PRODUKOVANÉ A VYPOUŠTĚNÉ ZNEČIŠTĚNÍ

Ukazatel	Jednotka	Produkováno	Vypouštěné	
BSK-5	mg/l			Smazat
CHSK-Cr (h)	mg/l			Smazat
NL-veškeré	mg/l			Smazat
RL-veškeré	mg/l			Smazat
RL-žih. (RAS)	mg/l			Smazat
N-amoniakální	mg/l			Smazat
N-dusičnanový	mg/l			Smazat
N-anorg.	mg/l			Smazat
celkový N	mg/l			Smazat
celkový P	mg/l			Smazat

Hotovo Místní intranet 100%

Formulář hlášení – kontrola zadaných údajů

Při uložení údajů se kontrolují zadané hodnoty. Údaje, které se nepodařilo uložit, jsou označeny červeně.

U číselných polí je možno použít desetinnou čárku nebo tečku.

Jsou zabudovány základní kontroly na vstupní data:

- u textových polí se kontroluje délka,
- u čísel formát čísla a většinou nezáporná hodnota,
- u hodin hodnota nepřesahující počet hodin v měsíci,
- u hodnot jakosti produkovaného a vypouštěného znečištění je možno zadat číslo a případně znak "menší než".

Některé speciální znaky jsou potlačeny.

Formulář hlášení – kontrola zadaných údajů

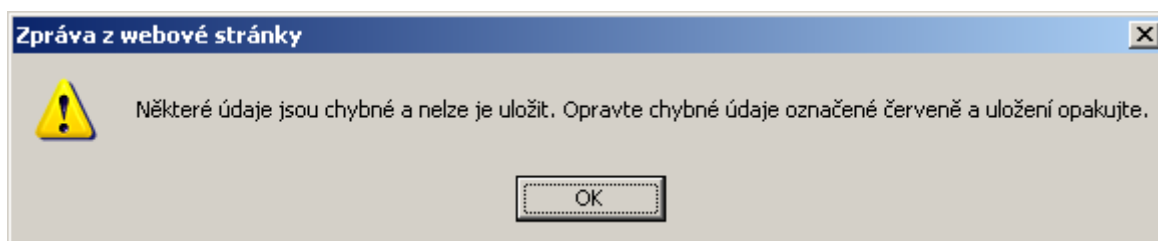

Evidence uživatelů vody - zadávání hlášení - Windows Internet Explorer

http://localhost:4211/hlaseni.aspx?ID=16690

Evidence uživatelů vody - zadávání hlášení

VYPOUŠTĚNÉ MNOŽSTVÍ VOD (v tis. m3/měsíc)

	I	II	III	IV	V	VI
2011	21,5	19,3	21,4	20,7	21,4	20,7
2012	5,5	5,5	ř	5,5,5		
2016						

	VII	VIII	IX	X	XI	XII	celkem
2011	21,4	21,4	20,7	21,4	20,7	21,4	252,0
2012							11,0
2016							

POČET HODIN VYPOUŠTĚNÍ

	I	II	III	IV	V	VI	VII	VIII	IX	X	XI	XII	celkem
2011	744	672	744	720	744	720	744	744	720	744	720	744	8760

Rozpočítat objem 2011 Rozpočítat objem 2012 Rozpočítat objem 2016 Nepřetržitý provoz Rozpočítat hodiny

PRODUKOVANÉ A VYPOUŠTĚNÉ ZNEČIŠTĚNÍ

Ukazatel	Jednotka	Produkované	Vypouštěné	
BSK-5	mg/l			Smazat
CHSK-Cr (h)	mg/l			Smazat
NL-veškeré	mg/l			Smazat
RL-veškeré	mg/l			Smazat
RL-žih. (RAS)	mg/l			Smazat
N-amoniakální	mg/l			Smazat
N-dušičnanový	mg/l			Smazat
N-anorg.	mg/l			Smazat
celkový N	mg/l			Smazat
celkový P	mg/l			Smazat

Hotovo Místní intranet 100%

Formulář hlášení pro vypouštění – zadávání údajů jakosti

Ve formuláři hlášení pro vypouštění jsou předvoleny základní ukazatele.

Je možno vyplnit hodnoty jakosti produkovaného a vypouštěného znečištění.

Je možno zadat číslo a případně znak „menší než“.

Je možno přidat nový ukazatel: vyberte ukazatel z rozevíracího seznamu a stiskněte tlačítko „Přidat nový ukazatel“.

Takový ukazatel je také možno smazat.

Evidence uživatelů vody - zadávání hlášení - Windows Internet Explorer

http://localhost:4211/hlaseni.aspx?ID=16690

	VII	VIII	IX	X	XI	XII	celkem
2011	21,4	21,4	20,7	21,4	20,7	21,4	252,0
2012							11,0
2016							

POČET HODIN VYPOUŠTĚNÍ

	I	II	III	IV	V	VI	VII	VIII	IX	X	XI	XII	celkem
2011	744	672	744	720	744	720	744	744	720	744	720	744	8760

Rozpočítat objem 2011 Rozpočítat objem 2012 Rozpočítat objem 2016 Nepřetržitý provoz Rozpočítat hodiny

PRODUKOVANÉ A VYPOUŠTĚNÉ ZNEČIŠTĚNÍ

Ukazatel	Jednotka	Produkované	Vypouštěné	
BSK-5	mg/l	417,000	4,500	Smazat
CHSK-Cr (h)	mg/l	708,600	30,600	Smazat
NL-veškeré	mg/l	337,600	7,300	Smazat
RL-veškeré	mg/l			Smazat
RL-žih. (RAS)	mg/l	598,000	598,000	Smazat
N-amoniakální	mg/l	63,800	2,000	Smazat
N-dusičnanový	mg/l		12,800	Smazat
N-anorg.	mg/l	75,000	15,000	Smazat
celkový N	mg/l	110,000	24,000	Smazat
celkový P	mg/l	11,400	1,800	Smazat
Arsen	mg/l	2	<1	Smazat

Přidat nový ukazatel Arsen

Místní intranet 100%

Formulář hlášení pro odběr – zadávání údajů jakosti

Ve formuláři hlášení pro odběr je možno zadat hodnoty jakosti pro základní ukazatele.

Nový záznam měření je možno přidat tlačítkem „Přidat nový záznam“.

Je třeba opravit datum (je možno jej zadat ve formátech např. 2.2.2011, 2.2., 02.02.2011, 02022011,02-02-2011).

Při zadání jakosti je možno zadat číslo a případně znak „menší než“.

Ohlašování údajů pro vodní bilanci - zadávání hlášení - Windows Internet Explorer

http://localhost:4211/hlaseni.aspx?ID=634

Ohlašování údajů pro vodní bilanci - zadávání hlášení

Rozpočítat objem 2011 Rozpočítat objem 2012 Rozpočítat objem 2016 Nepřetržitý provoz Rozpočítat hodiny

JAKOST ODEBÍRANÉ POVRCHOVÉ VODY

Datum	Teplota-voda st. C	pH	Vodivost mS/m	BSK-5 mg/l	CHSK-Cr(h) mg/l	N-amoniak. mg/l	N-dusičnový mg/l	celkový P mg/l	
18.01.2011		7,900	16,500	0,500	10,000	0,040	1,100	0,090	Smazat
22.02.2011	4,200	7,300	17,000	0,680	10,000	0,040	1,200	0,070	Smazat
08.03.2011	5,800	7,300	20,200	1,000	10,000	0,040	1,500	0,080	Smazat
12.04.2011	6,300	7,600	16,800	1,100	10,000	0,040	1,600	0,090	Smazat
18.05.2011	7,100	7,300	16,200	3,000	10,000	0,040	1,500	0,060	Smazat
14.06.2011	9,100	7,600	16,000	3,000	14,000	0,040	1,400	0,060	Smazat
19.07.2011	8,100	7,700	15,800	3,000	10,000	0,040	1,300	0,050	Smazat
09.08.2011	13,000	7,200	15,600	3,000	10,000	0,070	1,500	0,090	Smazat
13.09.2011	8,300	7,000	15,900	3,000	10,000	0,040	1,500	0,120	Smazat
18.10.2011	7,100	7,500	15,800	3,000	10,000	0,050	1,800	0,100	Smazat
22.11.2011	7,000	7,300	15,200	3,000	10,000	0,040	1,500	0,090	Smazat

Přidat nový záznam

VYUŽITÍ ODEBRANÉ VODY aaa (v tis. m3 z celkového množství)

pro průtočné chlazení	pro cirkulační chlazení	pro závlahy	pro živočišnou výrobu	pro průmyslovou technologii	pro vodovody (veř. spotřebu)	ostatní odběry	celkem
					734,30		734,30

POTŘEBA VODY (v tis. m3 z celkového množství)

Hotovo Internet 100%

Formulář hlášení – poznámka

Do poznámky uveďte všechny další informace.

Do poznámky také uveďte případné změny povinného subjektu a změny rozhodnutí.

Evidence uživatelů vody - zadávání hlášení - Windows Internet Explorer

http://localhost:4211/hlaseni.aspx?ID=16690

Evidence uživatelů vody - zadávání hlášení

Přidat nový ukazatel Arsen

Počet skutečně připojených obyvatel 5580 Typ kanalizace - nezadáno -

DRUH VYPOUŠTĚNÝCH VOD (v tis. m3 z celkového množství)

chladicí vody z průtočného chlazení	chladicí vody z cirkulačního chlazení	průmysl bez chladicích vod	kanalizace pro veřejnou potřebu	důlní vody	ostatní	celkem
		252				

PŮVOD VYPOUŠTĚNÝCH VOD (v tis. m3 z celkového množství)

povrchová voda	podzemní voda	veřejný vodovod	minerální voda	důlní voda	jiný původ	celkem
62.3		189.7				

Poznámka

Libovolný text poznámky.

Místní intranet 100%

Formulář hlášení – uložení hlášení

Hlášení lze uložit dvěma způsoby: jako rozpracované hlášení a jako hotové hlášení.

Uložení se provádí stiskem tlačítka „Uložit rozpracované hlášení“ nebo „Uložit a odeslat jako hotové hlášení“.

Obě tlačítka jsou pro větší pohodlí ve formuláři nahoře i dole. Jejich funkčnost je totožná.

Hlášení uložte jako rozpracované, pokud je v rozpracovaném stavu. Máte tím jistotu, že nepřijdete o zadané hodnoty. Rozpracovaná hlášení se nepovažují za vyplněná hlášení a nejsou přístupná pracovníkům podniku Povodí.

Když budete mít hlášení hotové, uložte jej jako hotové hlášení. Taková hlášení jsou přístupná pracovníkům podniku Povodí. Přesto stále ještě máte možnost v případě potřeby údaje v hlášení změnit, dokud nebude převzato pracovníky podniku Povodí.

Jestliže je hlášení převzato pracovníky podniku Povodí, objeví se jeho stav jako „převzato“ nebo „schváleno“. V takových hlášeních už nelze údaje v hlášení změnit.

OHLAŠOVÁNÍ ÚDAJŮ PRO VODNÍ BILANCI [Odhlásit]

Úvodní stránka Přehled hlášení Provozovatel Změna přihlášení Návod a uživatelská příručka

ROZPRACOVANÉ HLÁŠENÍ (KONCEPT) Příloha č. 3 k vyhlášce č 431/2001 Sb.

Rok **2011** Uložit rozpracované hlášení Uložit a odeslat hotové hlášení

odběr povrchové vody

Název odběru **VAK BRUNTÁL - VD SL. HARTA**

Místo odběru

Druh ekonomické činnosti 360000 Shromažďování, úprava a rozvod vody

Povinný subjekt **Provozovatel**

VaK BRUNTÁL, a.s. VaK BRUNTÁL, a.s.

tř.Práce 42 tř.Práce 42

792 01 BRUNTÁL 792 01 BRUNTÁL

IČ: 47675861 IČ: 47675861

Identifikační číslo VHB	613014
Číslo hydrologického pořadí	2-02-02-055/
Název vodního toku	Moravice
Říční km	57,83
Břeh	levý
Kraj	Moravskoslezský
Okres	Bruntál
Obec	Leskovec nad Moravicí
Katastrální území	Leskovec nad Moravicí
Způsob stanovení množství hodnot odběru	měření
Kóta odběrného zařízení v m.n.m. (Bpv)	

Formulář hlášení – uložení hotového hlášení

Ohlašování údajů pro vodní bilanci - zadávání hlášení - Windows Internet Explorer

http://localhost:4211/hlaseni.aspx?ID=622

Ohlašování údajů pro vodní bilanci - zadávání hlášení

OHLAŠOVÁNÍ ÚDAJŮ PRO VODNÍ BILANCI [Odhlásit]

Úvodní stránka Přehled hlášení Provozovatel Změna přihlášení Nápověda a uživatelská příručka

HOTOVÉ HLÁŠENÍ
Hlášení bylo uloženo a odesláno. Příloha č. 3 k vyhlášce č 431/2001 Sb.

Rok **2011** Uložit rozpracované hlášení Uložit a odeslat hotové hlášení

odběr povrchové vody

Název odběru **VaK BRUNTÁL - ÚV KARLOV**
Místo odběru Morav.,Kotel,Volár.
Druh ekonomické činnosti 360000 Shromažďování, úprava a rozvod vody

Povinný subjekt **Provozovatel**
VaK BRUNTÁL, a. s. VaK BRUNTÁL, a. s.

tř.Práce 42 tř.Práce 42
792 01 BRUNTÁL 792 01 BRUNTÁL
IČ 47675861 IČ 47675861

Identifikační číslo VHB	613001
Číslo hydrologického pořadí	2-U2-U2-U05/
Název vodního toku	Moravice
Riční km	99,85
Břeh	pravý
Kraj	Moravskoslezský
Okres	Bruntál
Obec	Malá Morávka
Katastrální území	Karlov pod Pradědem
Způsob stanovení množství hodnot odběru	- nezadáno -
Kóta odběrného zařízení v m.n.m. (Bpv)	

Rozhodnutí o povolení k odběru povrchové vody	
Vydal	Městský úřad Rýmařov
Číslo jednací	voda 563/2009-231-94-Ro
Dne	11.12.2009
Platnost do	31.12.2018
Účel	

Hotovo Místní intranet 100%

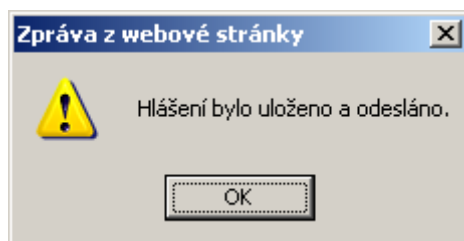

Provozovatel

V nabídce Provozovatel je možno změnit údaje o provozovateli (adresa a IČO).

Právě tak je možno zde změnit údaje o pracovnících provozovatele, kteří vyplňují hlášení. Zde je také možno přidat nového pracovníka nebo smazat neplatný záznam.

OHLAŠOVÁNÍ ÚDAJŮ PRO VODNÍ BILANCI [Odhlásit]

Úvodní stránka | Přehled hlášení | Provozovatel | Změna přihlášení | Nápověda a uživatelská příručka

ÚDAJE O PROVOZOVATELI

Název subjektu	<input type="text" value="Povodí Odry, státní podnik"/>
Název subjektu - 2. řádek	<input type="text"/>
Ulice	<input type="text" value="Koloříkovo nábřeží 54"/>
PSC a obec	<input type="text" value="747 05 Opava"/>
IČO	<input type="text" value="70890021"/>

ÚDAJE O PRACOVNÍKU (OSOBE VYPLŇUJÍCÍ HLÁŠENÍ)

Pracovník	<input type="text" value="Andrea Gelnarová"/>
Jméno	<input type="text" value="Andrea Gelnarová"/>
Telefon	<input type="text" value="596 657 269"/>
Mobil	<input type="text"/>
E-mail	<input type="text" value="gelnarova@pod.cz"/>

Copyright © 2011 Jaromír Matěna
[O aplikaci Ohlašování údajů pro vodní bilanci](#)

adres.a.aspx | Start | Síťové aplika... | Andrea Gelna... | Evidence uživ... | GISyPonet - ... | Intranetový ... | Ohlašování ... | VHD aplikace | Srážky a průt... | Gelnarova | Ohlasovani... | 9:54

Změna přihlášení

V nabídce Změna přihlášení je možno změnit přihlašovací jméno a heslo.

Obojí je třeba zadat dvakrát za sebou pro kontrolu.

Heslo se nezobrazuje a je uloženo v zakódované podobě.

Nápověda a uživatelská příručka

Obsahuje základní informace o aplikaci.

Odkazy umožňují otevřít nápovědu (v samostatné záložce nebo okně) a uložit nebo otevřít uživatelskou příručku.

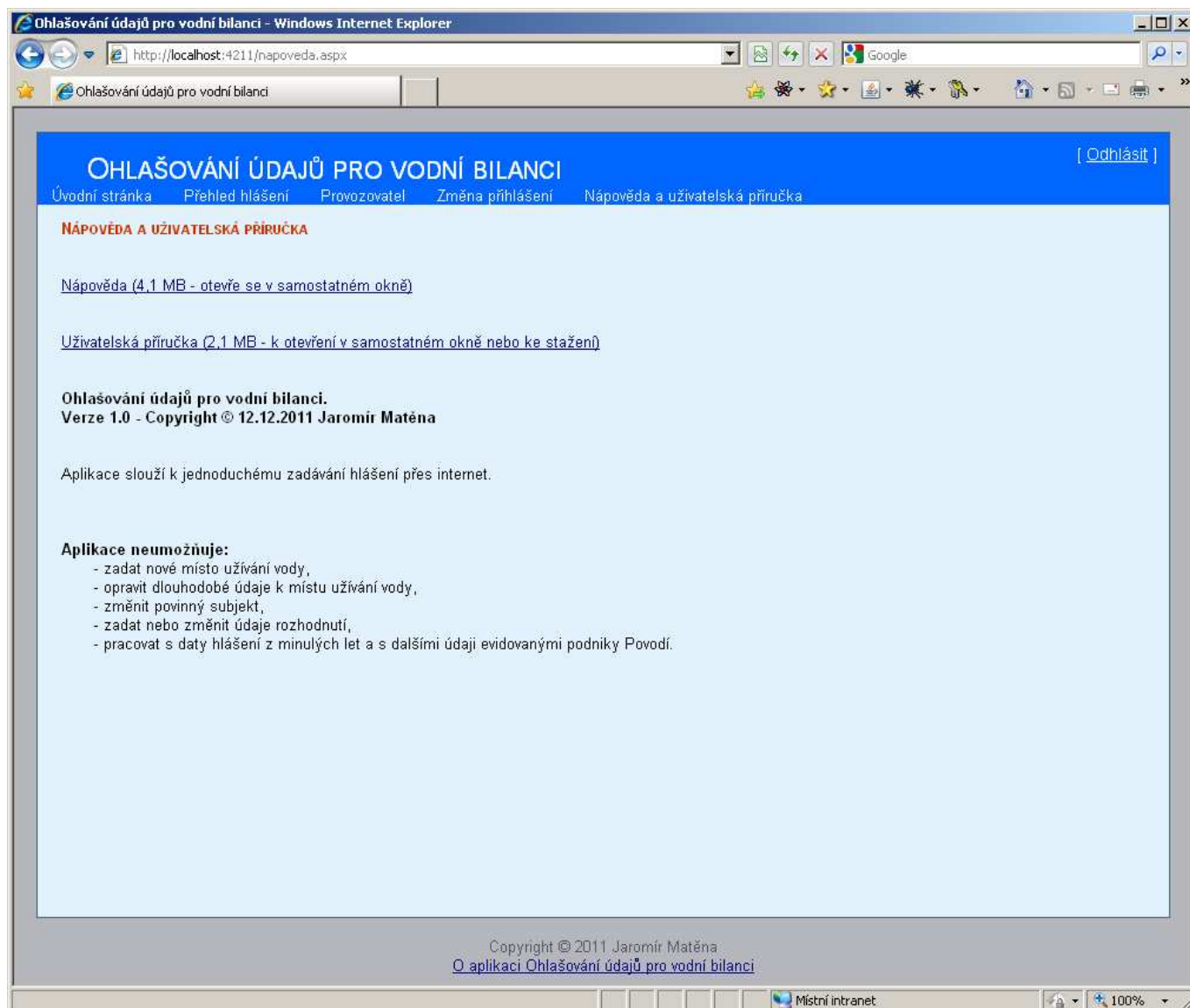

Tisk formuláře hlášení

Druhá strana.

Náhled
Zobrazení jedné stránky
Přizpůsobit buňce

Ohlašování údajů pro vodní bilanci - zadávání hlášení Page 2 of 2

VÝPOČETNĚ MNOŽSTVÍ VOD (v tis. m³/den)

	I	II	III	IV	V	VI
2011	21,4	19,3	21,4	20,7	21,4	20,7
2012						
2013						

	VII	VIII	IX	X	XI	XII	celkem
2011	21,4	21,4	20,7	21,4	20,7	21,4	202,0
2012							
2013							

POČET HDIN VÝPOČETNĚ

	I	II	III	IV	V	VI	VII	VIII	IX	X	XI	XII	celkem
2011	744	822	744	720	744	720	744	744	720	744	720	744	8760

PRŮJEDOVANÉ A VÝPOČETNĚ ZNEČIŠTĚNÉ

Likvidace	Jednotka	Průhledování	Výpočetně
TK, vodovod	m ³ /d	237 000	7 200
TK, vodovod	m ³ /d		
TK, odh. (TKAD)	m ³ /d	260 000	260 000
TKPZS (TKPZ)	m ³ /d	238 000	20 000
TKS (TK)	m ³ /d	477 000	4 200
TKS (TK)	m ³ /d	110 000	24 000
TKS (TK) (TKS)	m ³ /d		12 000
TKS (TK)	m ³ /d	11 000	1 000
TKS (TK) (TKS)	m ³ /d	83 000	2 000
TKS (TK)	m ³ /d	2 000	1 000
TKS (TK)	m ³ /d	25 000	15 000

Průhledování (průhledování) 2010 Průhledování - rozdělení

CELKOVÝ VÝPOČETNĚ VÝVOJ (v tis. z celkového množství)

číslo účtu z průhledování	číslo účtu z celkového množství	průměr čas. úhradních vod	koncentrace vylučování	čas vady	stav	celkem
		202,0				

CELKOVÝ VÝPOČETNĚ VÝVOJ (v tis. z celkového množství)

průměr vady	průměr vady	průměr vady	průměr vady	čas vady	průhledování	celkem
82,3		184,7				

Průhledování

http://localhost:4211/hlaseni.aspx?ID=101302
22.11.2011

Stránka 2 z 2

⏪
⏩
⏴
⏵

Závěr

V případě dotazů, nejasností nebo problémů se obraťte na příslušné pracovníky podniku Povodí.

Bezproblémový provoz aplikace přeje autor

© 2011 Jaromír Matěna